

REKONSTRUKCE VÝPRAVNÍ BUDOVY V ŽST. PLZEŇ HL. N.  
SITUACE, M 1 : 1000

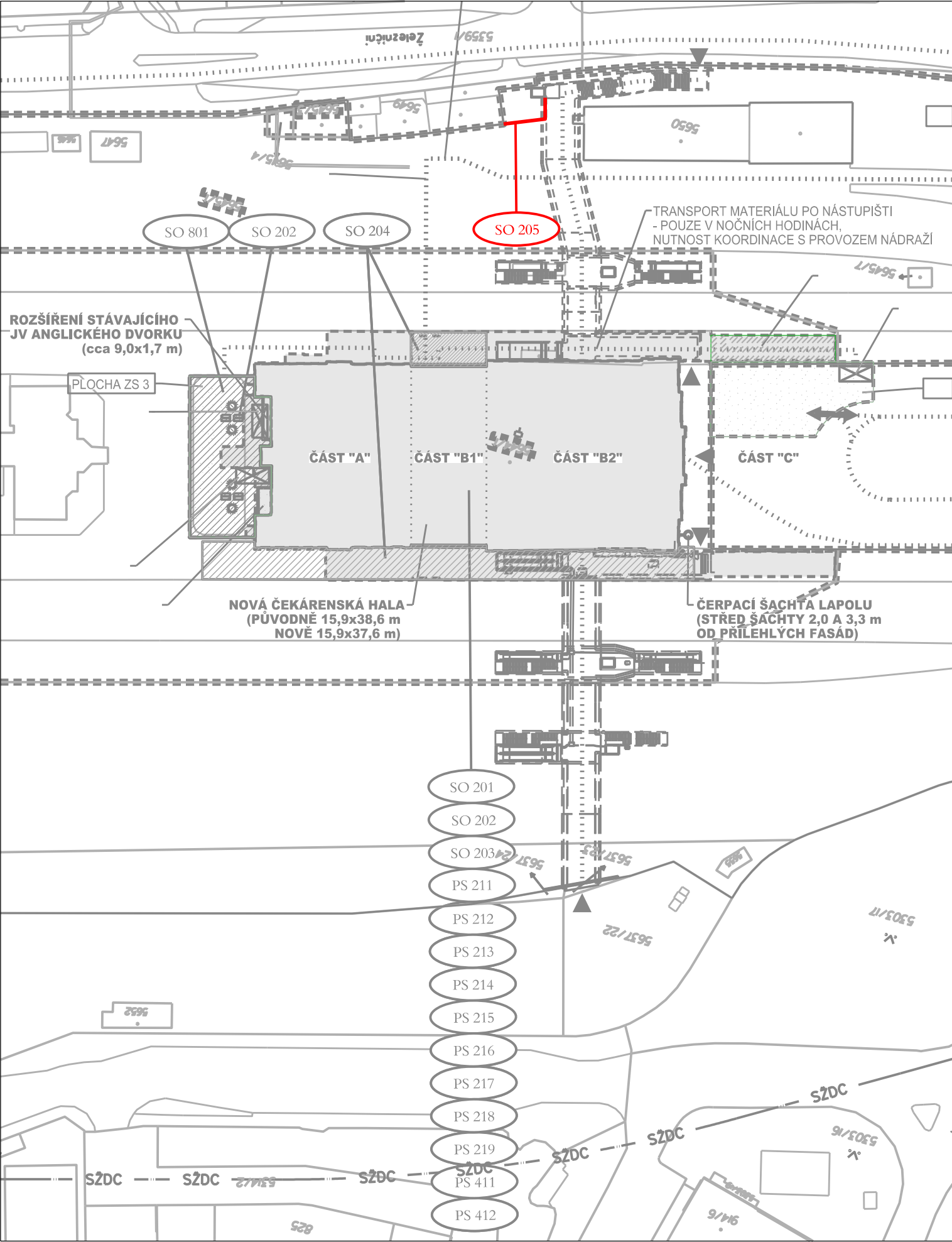
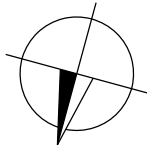

Číslo změny:	Obsah změny:	Datum změny:
01	-	-
02	-	-
03	-	-

Objednatel:	Správa železniční dopravní cesty, státní organizace Dlážděná 1003/7, 110 00 Praha 1
	Stavební správa západ Sokolovská 278/1955, 190 00 Praha 9

Zhotovitel: účastníci společnosti "SP+SEU_Plzeň hl. n."	 
---	---

Správce:	 <div>SUDOP PRAHA a.s. Olšanská 1a, 130 80 Praha 3 tel.: +420 267 094 111 e-mail: praha@sudop.cz</div>	Hlavní inženýr projektu: JAROSLAV SOUMAR
		Garant profese: -

Středisko: PROJEKTOVÉ STŘEDISKO PLZEŇ			
Vedoucí střediska: ING. OTA HELLER	Odpovědný projektant SO, IO, PS: ING. SOŇA BRUNCLÍKOVÁ	Vypracoval: ING. SOŇA BRUNCLÍKOVÁ	Kontroloval: ING. ARCH. JIŘÍ MAŠEK

Název akce: <b>REKONSTRUKCE VÝPRAVNÍ BUDOVY V ŽST. PLZEŇ HL. N.</b>	Číslo smlouvy: 18-144.230	
	Projektový stupeň: DSP	
Část: POZEMNÍ STAVEBNÍ OBJEKTY	Datum: 01/2020	
	Číslo části: D.2.2.5	
Název přílohy: <b>SITUACE</b>	Měřítko: 1:1000	Počet formátů: 2x A4
	Číslo přílohy: 2	